Tagfalter-Raupen

– in ihrer natürlichen Umgebung

Segelfalter
(*Iphiclides podalirius*) auf Felsenkirsche

Schwalbenschwanz
(*Papilio Machaon*) auf Haarstrang

Zitronenfalter
(*Gonepteryx rhamni*) auf Faulbaum

Aurorafalter
(*Anthocharis cardamines*) auf Knoblauchsrauke

Großer Kohlweißling
(*Pieris brassicae*) auf Pfeilkresse

Kleiner Kohlweißling
(*Pieris rapae*) auf Pfeilkresse

Grünader-Weißling
(*Pieris napi*) auf Pfeilkresse

Leguminosen-Weißling
(*Leptidea sinapis*) auf Hornklee

Weißklee-Gelbling
(*Colias hyale*) auf Hornklee

Hufeisenklee-Gelbling
(*Colias alfacariensis*) auf Hufeisenklee

Baumweißling
(*Aporia crataegi*) auf Schlehe

Landkärtchen
(*Araschnia levana*) auf Brennnessel

Admiral
(*Vanessa atalanta*) auf Brennnessel

Distelfalter
(*Vanessa cardui*) auf Distel

Großer Fuchs
(*Nymphalis polychloros*) auf Kirsche

Kleiner Fuchs
(*Nymphalis urticae*) auf Brennnessel

Tagpfauenauge
(*Nymphalis io*) auf Brennnessel

C-Falter
(*Nymphalis c-album*) auf Stachelbeere

Kleiner Eisvogel
(*Limenitis camilla*) auf Deutschem Geißblatt

Großer Eisvogel
(*Limenitis populi*) auf Zitterpappel

Großer Schillerfalter
(*Apatura iris*) auf Salweide

Kleiner Schillerfalter
(*Apatura ilia*) auf Zitterpappel

Kaisermantel
(*Argynnis paphia*) neben Veilchen

Großer Perlmutterfalter
(*Argynnis aglaja*) auf Veilchen

Kleiner Perlmutterfalter
(*Issoria lathonia*) auf Ackerstiefmütterchen

Brombeer-Perlmutterfalter
(*Brenthis daphne*) auf Brombeere

Braunfleckiger Perlmutterfalter
(*Boloria selene*) auf Veilchen

Magerrasen-Perlmutterfalter
(*Boloria dia*) auf Veilchen

Randring-Perlmutterfalter
(*Boloria eunomia*) auf Wiesenknöterich

Roter Scheckenfalter
(*Melitaea didyma*) auf Spitzwegerich

Wegerich-Scheckenfalter
(*Melitaea cinxia*) auf Spitzwegerich

Baldrian-Scheckenfalter
(*Melitaea diamina*) auf Baldrian

Schachbrettfalter
(*Melanargia galathea*) auf Grashalm

Großes Ochsenauge
(*Maniola jurtina*) auf Gras

Mauerfuchs
(*Lasiommata megera*) auf Grashalm

Schornsteinfeger
(*Aphantopus hyperantus*) auf Grashalm

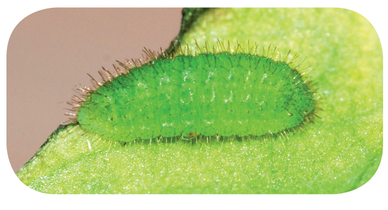

Lilagoldener Feuerfalter
(*Lycaena hippothoe*) auf Sauerampfer

Kleiner Feuerfalter
(*Lycaena phlaeas*) auf Sauerampfer

Brauner Feuerfalter
(*Lycaena tityrus*) auf Sauerampfer

Grüner Zipfelfalter
(*Callophrys rubi*) auf Hornklee

Blauer Eichen-Zipfelfalter
(*Neozephyrus quercus*) auf Eiche

Nierenfleck-Zipfelfalter
(*Thecla betulae*) auf Schlehe

Kreuzdorn-Zipfelfalter
(*Satyrium spini*) auf Kreuzdorn

Pflaumen-Zipfelfalter
(*Satyrium pruni*) auf Schlehe

Rotklee-Bläuling
(*Pollyommatus semiargus*) auf Rotklee

Silbergrüner Bläuling
(*Polyommatus coridon*) auf Hufeisenklee

Storchschnabel-Bläuling
(*Eumedonia eumedon*) auf Blutstorchschnabel

Storchschnabel-Bläuling
(*Eumedonia eumedon*) auf Wundklee

Hauhechel-Bläuling
(*Polyommatus icarus*) auf Luzerne

Himmelblauer Bläuling
(*Polyommatus bellargus*) unter Hufeisenklee

Alexis-Bläuling
(*Glaucopsyche alexis*) auf Vogelwicke

Faulbaum-Bläuling
(*Celastrina argiolus*) auf Blutweiderich

Fetthennen-Bläuling
(*Scolitandides orion*) auf Großer Fetthenne

Kronwicken-Bläuling
(*Plebeius argyrognomon*) unter Bunter Kronwicke

Schwalbenschwanz (L1)
(*Papilio Machaon*) mit Eihülle

Schwalbenschwanz (L2)
(*Papilio Machaon*) auf Möhre

Schwalbenschwanz (L3)
(*Papilio Machaon*) auf Pastinake

Schwalbenschwanz (L4)
(*Papilio Machaon*) nach der Häutung

Schwalbenschwanz (L5)
(*Papilio Machaon*) mit Stirngabel auf Dill

Schwalbenschwanz (Puppe)
(*Papilio Machaon*)

Wissenswertes über Schmetterlinge und Artenporträts
auf der BUND-Schmetterlingshomepage:

https://www.bund-rlp.de/themen/tiere-pflanzen/schmetterlinge/

Bund für
Umwelt und
Naturschutz
Deutschland

BUND
FRIENDS OF THE EARTH GERMANY

Kreisgruppe Mainz-Bingen

Homepage:
mainz-bingen.bund-rlp.de
E-Mail:
schmetterlinge.bingen@bund-rlp.de

Fotos: Wolfgang Düring | Layout: www.grafik-design-weibel.de

Dieses Poster wurde mit Mitteln des Ministeriums für Umwelt, Energie, Ernährung und Forsten (MUEEF) Rheinland-Pfalz gefördert.